



Etapa 2

Do retorno presencial 2022 – EAGRO/UFRR

21/02

100% presencial



[@eagro_ufrr_oficial](https://www.instagram.com/eagro_ufrr_oficial)

Como será?



No que tange ao retorno presencial, buscar-se-á organização estabelecida pela EAgro quanto aos horários específicos na rotina escolar (intervalo, alimentação, uso da biblioteca, laboratórios, horários de entrada e saída). Desse modo, busca-se evitar aglomeração, bem como obedecer aos protocolos de biossegurança.

Como será?

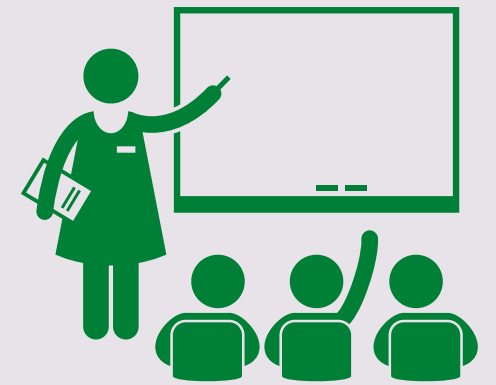

1. Turmas integrais organizadas em turnos;



2. Somente será permitido nas aulas, os discentes que aderirem ao plano de vacinação completa, conforme Portaria Normativa GR/UFRR nº 021 de 24 de janeiro de 2022, e suas alterações indicadas na Portaria Normativa GR/UFRR N° 023, de 11 de fevereiro de 2022, desta forma as turmas estarão organizadas em turnos.

Como será?

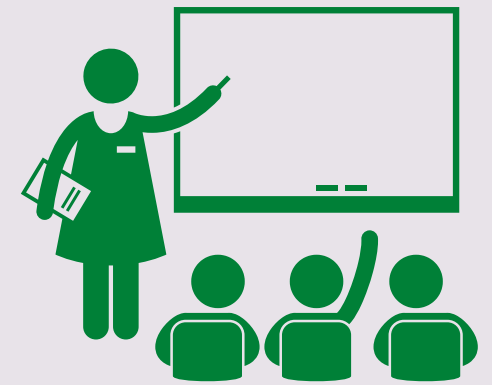

Organização do escalonamento das turmas

1º ANO
120 Alunos
SUB 21/22
PROEJA 3
40 Alunos

2º ANO
77 Alunos
3º ANO
78 Alunos

Hor	Seg	Ter	Qua	Qui	Sex
07:30	[Red Block]				
08:15					
09:00	160 Alunos				
09:10					
09:55					
10:40					
11:25					
13:30	[Blue Block]				
14:15					
15:00	155 Alunos				
15:10					
15:55					
16:40					

Matutino
07:30 – 12:10
Vespertino
13:30 – 17:25



Como será?

Não adesão ao plano de vacinação nacional

Para os discentes que não aderirem ao plano de vacinação, estes devem preencher o ANEXO I* - Termo de recusa de imunização e adesão do ensino remoto e encaminhar para o e-mail da Coordenação de Curso Técnico - CCTA (ccta.eagro@ufrr.br).

*Disponível no documento Plano de Retorno Às aulas presenciais - Escola Agrotécnica da Universidade Federal de Roraima.

Como será?

Do Transporte Escolar

Para a organização do transporte escolar, serão disponibilizados 04 ônibus para o atendimento de 160 vagas em cada turno.

Paradas:

1. Saída do ônibus para os alunos no bloco I do Paricarana às 7h;
2. Parada no Posto Dois90;
3. Parada no Posto próximo a entrada do Bairro Pedra Pintada.



Como será?

Da Biblioteca Setorial

Conforme o Plano de Retomada às atividades presenciais da BEAgro/UFRR*, será permitido somente, o fluxo de 20 usuários por dia no ambiente da Biblioteca. Desta forma, a permanência no ambiente será de: 10 usuários no período da manhã e 10 usuários no período da tarde.

Todos os serviços e produtos informacionais serão ofertados virtualmente e presencialmente.

*Regras de biossegurança, uso, permanência no ambiente da Biblioteca Setorial do Campus estão disponíveis no Plano de Retomada às atividades presenciais.



Como será?

Da Comissão de Acompanhamento de casos de Covid-19 da EAgro

Comissão local instituída por meio da PORTARIA EAGRO/UFRR N° 34/2021, de 25 de outubro de 2021, para comporem a Comissão de Acompanhamento da Covid-19 e Influenza A (H3N2).

1. Formulário online ou comunicar via e-mail institucional (eagro.covid@ufrr.br) os casos de suspeita ou confirmação de Covid-19 e Influenza A (H3N2) – link disponível – [clique aqui](#);
2. Preenchido o Formulário de situação vacinal dos discentes.

Medidas Preventivas contra a Covid-19

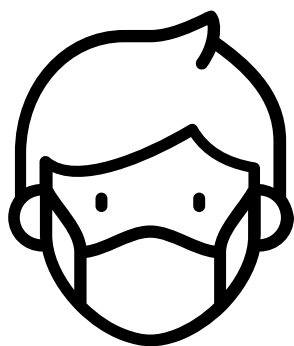

Uso de máscara obrigatório em todas as dependências da EAgro/UFRR

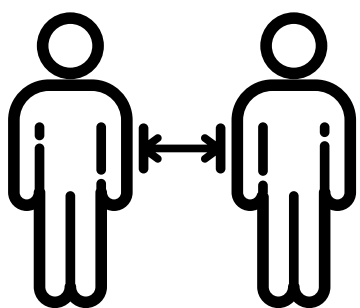

Manter o distanciamento de 2 m



Higienizar às mãos com água e sabão e use álcool em gel

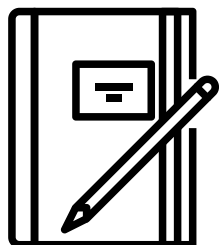

Não compartilhar materiais de uso pessoal

Dúvidas:

Coordenação Geral de Ensino -



cge.eagro@ufrr.br

**Coordenação do Curso Técnico em
Agropecuária**



ccta.eagro@ufrr.br



98113-0636